

• **LUGAR DE REALIZACIÓN:**

Conservatori Superior de Música «Salvador Seguí» de Castelló.

• **FECHAS Y LUGAR DE INSCRIPCIÓN:**

Del 8 al 19 de enero en la secretaría del Conservatori Superior de Música «Salvador Seguí» de Castelló, entre las 10'00 y las 14'00 horas.

• **CONDICIONES PARA LA INSCRIPCIÓN:**

Dirigido a alumnos de grado superior del Conservatorio Superior de Música de Castellón, en calidad de activos y a alumnos externos en calidad de oyentes.

• **TASA DE MATRÍCULA:**

Gratuita para los alumnos del Conservatori Superior de Música de Castelló (presentar fotocopia junto a la inscripción del carnet del Centro).  
50 euros para los oyentes.

• **CRITERIOS DE SELECCIÓN:**

Se admitirán un máximo de 12 alumnos activos por curso.  
En el caso de que haya mayor número de solicitudes que el de plazas vacantes se realizará una prueba de admisión.

• **REQUISITOS PARA LA CERTIFICACIÓN:**

Los alumnos que realicen el curso con regular asistencia y aprovechamiento recibirán un certificado acreditativo.

DIRECCIÓ TERRITORIAL DE LA  
CONSELLERIA DE CULTURA, EDUCACIÓ  
I ESPORT DE CASTELLÓ

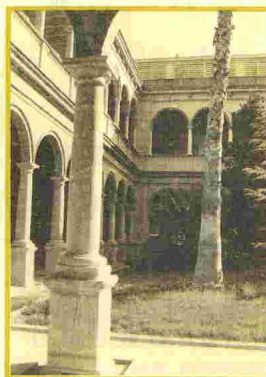

CLAUSTRE DEL CONSERVATORI SUPERIOR DE MÚSICA  
«SALVADOR SEGUÍ» DE CASTELLÓ

**CONSERVATORI SUPERIOR  
DE MÚSICA «SALVADOR SEGUÍ»  
DE CASTELLÓ**

**CURSOS MONOGRÁFICOS  
DE PERFECCIONAMIENTO**

**PIANO, PERCUSIÓN, VIOLÍN, TROMPETA,  
SAXOFÓN, CLARINETE, VIOLONCHELO,  
TROMPA, CONTRABAJO, VIOLA, LUTERÍA  
I MÚSICA DE CÁMARA**

PROFESORES INVITADOS:

**Ludmil Angelov, Piano**  
**Mike Shaperklaus, Percusión**  
**Vasko Vassilev, Violín**  
**Pierre Hommage, Violín**  
**Maurice André, Trompeta**  
**Nicolas Prost, Saxofón**  
**Vicent Alberola, Clarinete**  
**Marçal Cervera, Violonchelo**  
**Raúl Díaz, Trompa**  
**Bernat Salles, Contrabajo**  
**Jesse Levine, Viola**  
**Suitbert Walter, Lutería**  
**James Watson, Música de Cámara**

CON EL PATROCINIO DE:

DIPUTACIÓ PROVINCIAL DE CASTELLÓN  
AYUNTAMIENTO DE CASTELLÓN

CURSO ACADÉMICO 2006-2007

## CALENDARIO DE CLASES

### PIANO

PROFESOR: LUDMIL ANGELOV

17 Y 18 DE ENERO  
31 Y 1 DE FEBRERO  
22 Y 23 DE FEBRERO  
7 Y 8 DE MARZO  
18 Y 19 DE ABRIL  
9 Y 10 DE MAYO

\* \* \*

### PERCUSIÓN

PROFESOR: MIKE SHAPERKLAUS

27, 28 Y 29 DE NOVIEMBRE 2006 ✓  
20 Y 21 DE DICIEMBRE 2006

\* \* \*

### VIOLÍN

PROFESOR: VASKO VASSILEV

DEL 14 AL 18 DE MAYO

PROFESOR: PIERRE HOMMAGE

27, 28, 29 Y 30 DE MARZO

### TROMPETA

PROFESOR: MAURICE ANDRÉ

5 DE MARZO

\* \* \*

### SAXOFÓN

PROFESOR: NICOLAS PROST

24 Y 25 DE ABRIL

\* \* \*

### CLARINETE

PROFESOR: VICENT ALBEROLA

23 DE FEBRERO

\* \* \*

### VIOLONCHELO

PROFESOR: MARÇAL CERVERA

22 Y 23 DE NOVIEMBRE 2006 ✓  
20 Y 21 DE DICIEMBRE 2006  
31 DE ENERO  
1 Y 28 DE FEBRERO  
1 DE MARZO  
25 Y 26 DE ABRIL  
23 Y 24 DE MAYO

\* \* \*

### TROMPA

PROFESOR: RAÚL DÍAZ

12, 13 Y 14 DE FEBRERO

### CONTRABAJO

PROFESOR: BERNAT SALLES

29 Y 30 DE ENERO  
28 DE FEBRERO  
1 Y 2 DE MARZO  
14 Y 15 DE MAYO

\* \* \*

### VIOLA

PROFESOR: JESSE LEVINE

MAYO

\* \* \*

### LUTHERÍA ✓

PROFESOR: SUITBERT WALTER

11 Y 12 DE DICIEMBRE 2006 ✓

\* \* \*

### MÚSICA DE CÁMARA

PROFESOR: JAMES WATSON

26, 27 Y 28 DE MARZO